



ABI Behörden- und Informationssysteme GmbH

Firmenprofil

Die ABI Behörden- und Informationssysteme GmbH gehört zu den führenden Anbietern von Software und Informationstechnologien in öffentlichen Verwaltungen. Seit mehr als 30 Jahren hat sich das Unternehmen auf das Informationsmanagement für Kommunalverwaltungen, Energieversorgungsunternehmen, Bundes- und Landesbehörden spezialisiert.

Die ABI GmbH betreut heute ca. 1.100 Kunden und beschäftigt bundesweit rund 160 Mitarbeiter.

Produkte

Fachbereich Justizanwendungen

Lisa^{NT} - Workflow-Anwendung für Gerichte unter Windows NT/9x

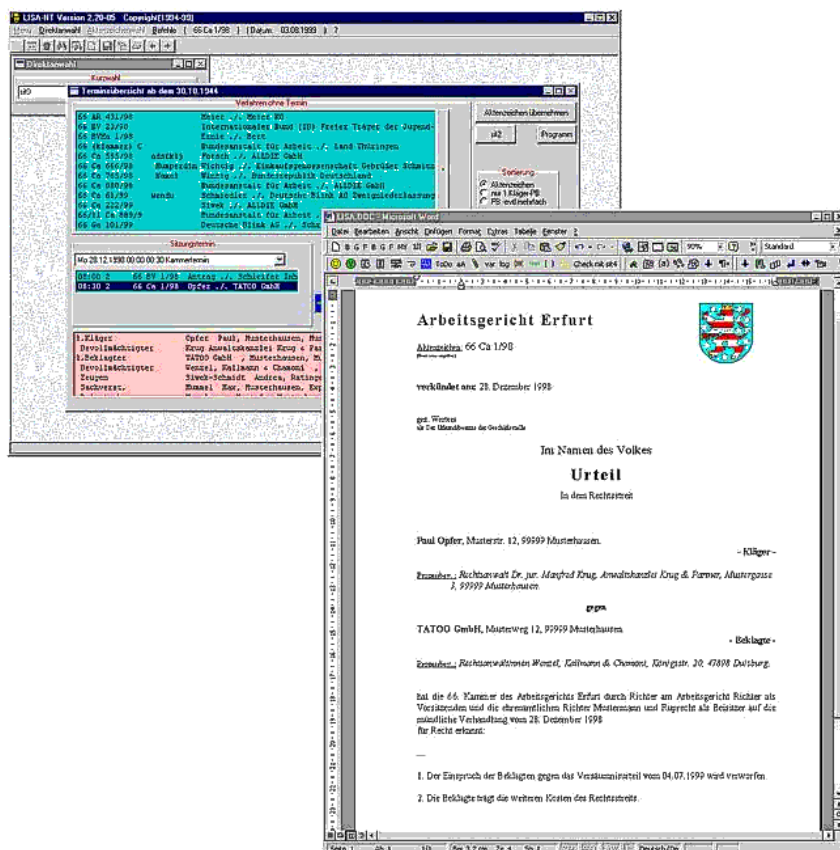

Der Fachbereich Justiz des ABI Marktberereiches Bundes- und Landesbehörden bietet u.a. die Workflow-Lösung Lisa^{NT}, eine Anwendung zur Geschäftsstellenautomation mit Integration zum Richterarbeitsplatz.

Stammdatenverwaltung

- Gerichtspersonal
- Sitzungssäle
- Prozeßvertreter
- Behörden
- Firmen

Verfahrenserfassung

Verfahrensbearbeitung

Sitzungsdienst

- Sitzungsaushang
- Sitzungsprotokolle
- Ladungen

Statistik

- Gerichts- und Kammerstatistiken
- Prozeßregister
- Beschlußverfahrenregister
- Verhandlungskalender

Schreibdienst

- Verfügungen
- Anschreiben
- Urteile

Fristen- und Aktenverwaltung

Verfahrenserledigung

Dokumentenarchivierung- und Recherche

Intra-/Internetanbindung

CD-Recherche

Textverarbeitung

M.A.U.S. - Dokumentenmanagement in Arbeit von Richter und Geschäftsstelle

Mit dem Dokumentenmanagementsystem M.A.U.S. stellt die ABI GmbH eine zukunftsweisende und in die Gerichtsautomation Lisa^{NT} integrierte Lösung für die Arbeit in jedem Gericht zur Verfügung.

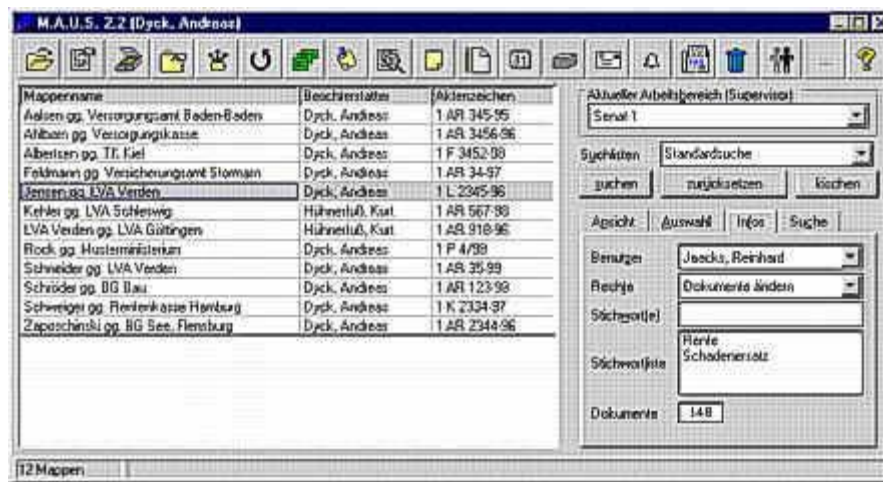

Ablage und Recherche

- Archivierung von Dokumenten in beliebigen Dateiformaten
- Recherche nach selbstdefinierbaren Regeln

Durch Integration mit Lisa^{NT}

- automatisches Anlegen neuer Akten
- Übernahme von Dokumenten aus Lisa^{NT}

Kommunikation

- Problemlose Integration in bestehendes Netzwerk
- integriertes Nachrichtensystem (E-Mail)
- Faxservice zum Senden und Empfangen von Faxen

Zeit- und Ressourcenmanagement

- Terminplanung im Netzwerk
- Verwaltung von Ressourcen wie Räumen und Fahrzeugen

Justizkassen - Anwendung zur Kosteneinzahlung

Für zentral organisierte Justizkassen bietet die ABI GmbH eine mit den Ländern Bayern und Sachsen entwickelte Lösung für die Kostenstellen an.

Intranet/Internet

Lösungen, wie z.B. die mit Lisa^{NT} integrierte Online-Recherche nach Urteilen sowie Verfahrensauskünfte sind die jüngsten Erweiterungen im Justizangebot.

Kontaktadresse

ABI Behörden- und
Informationssysteme GmbH
Fachbereich Justizanwendungen
Röntgenring 11
40878 Ratingen
Tel.: 02102-2026-0
Fax: 02102-2026-99